Data presentazione: 26/10/1964 - Data: 04/08/2016 - n. PI0065590 - Richiedente FEDERICI GIORGIO

MODULARIO F - Cat S T - 215

MINISTERO DELLE FINANZE **MICROFILMATO**

DIREZIONE GENERALE DEL CATASTO E DEI SERVIZI TECNICI ERARIALI

MOD. B (*Nuovo Catasto Edilizio Urbano*)

Lire 20

240 21

NUOVO CATASTO EDILIZIO URBANO

(R. DECRETO-LEGGE 13 APRILE 1939, N. 652)

Planimetria dell'immobile situato nel Comune di Pisa *Via* Loc. Barbaricina

Ditta Gestione IHA-CASA (Fabbricato "G")

Allegata alla dichiarazione presentata all'Ufficio Tecnico Erariale di Pisa

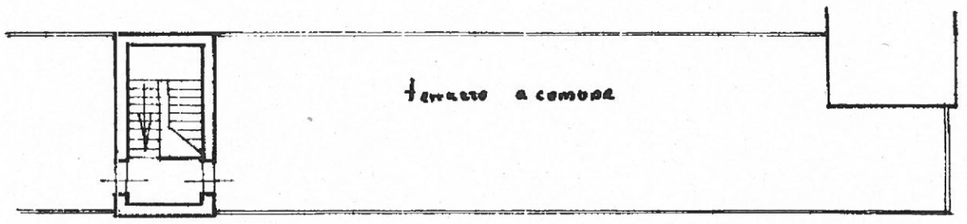

tetto

1/3

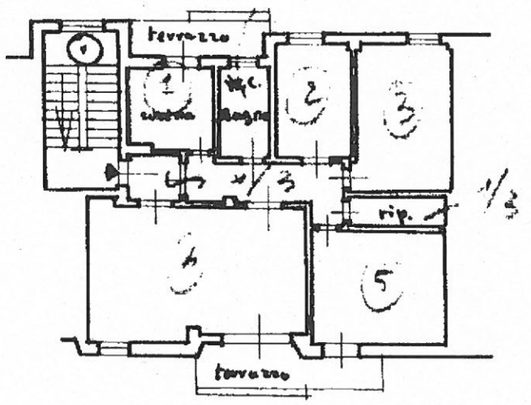

piano terzo

h. 2.00

300

proprietà

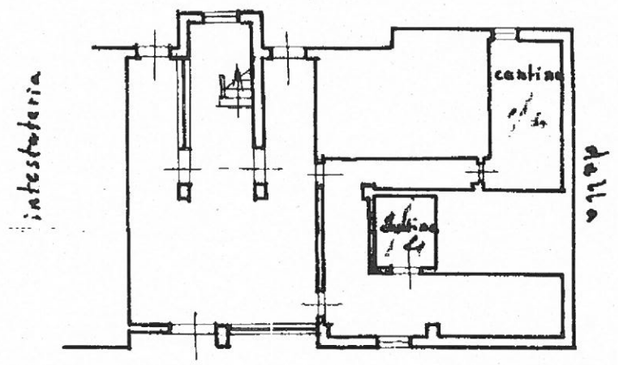

piano terra

h. 2.00

200

ORIENTAMENTO

nord

SCALA DI 1:200

SPAZIO RISERVATO PER LE ANNOTAZIONI D'UFFICIO	
DATA 26/10/1964 *PROT. N°* 6548	ACCETTABILE

Compilata dal PERITO EDILE
(Titolo, nome e cognome del tecnico)
ROBERTO [illegible]
Iscritto all' Albo de [illegible]
della Provincia di [illegible]
DATA 12 OTTO[illegible] 1964
Firma:

Catasto dei Fabbricati - Situazione al 04/08/2016 - Comune di PISA(G702) - < Foglio: 25 Particella: 132 - Subalterno 30 >
VIA FRANCESCO CILEA n. 3 piano: T-3-4;
ISTITUTO POLIGRAFICO DELLO STATO

Data presentazione: 26/10/1964 - Data: 04/08/2016 - n. PI0065590 - Richiedente FEDERICI GIORGIO
Tot.schede: 1 - Formato di acq.: A3(297x419) - Fatt. di scala: 1:1
Ultima Planimetria in atti